



Guía del usuario de LG-T565

Parte del contenido de este manual puede no coincidir con el teléfono, en función del software del teléfono o del proveedor de servicios.

Este teléfono no es recomendado para los discapacitados visuales debido al teclado táctil.



Español



P/N: MFL67475301

Instalación de la tarjeta SIM y de la batería del teléfono

Instalación de la tarjeta SIM

Cuando se suscribe a una red celular, se le suministra una tarjeta SIM que se inserta en el teléfono y que tiene cargados los detalles de suscripción, por ejemplo, el PIN, servicios opcionales disponibles y muchos otros detalles.

Importante

La tarjeta SIM que se inserta en el teléfono y sus contactos pueden dañarse con facilidad si la tarjeta se raya o se dobla. Debe ser cuidadoso al manipularla, insertarla o extraerla. Mantenga todas las tarjetas SIM fuera del alcance de los niños.

Instrucciones

Siempre apague el dispositivo y desconecte el cargador antes de extraer la batería.

- 1 Extraiga la tapa posterior.
- 2 Retire la batería.
- 3 Coloque la tarjeta SIM.
- 4 Coloque la batería.

5 Vuelva a colocar la tapa posterior.

6 Cargue la batería.

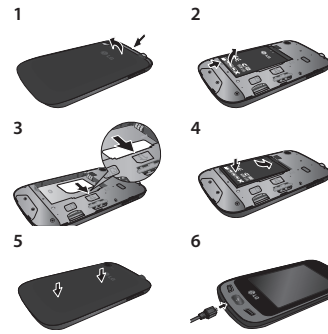

Hacer una llamada desde los contactos

- 1 En la pantalla principal, toque **☰** y **Contactos**.
- 2 Toque el cuadro **Buscar** en la parte superior de la pantalla y utilice el teclado para ingresar las primeras letras del contacto que desea llamar.
- 3 En la lista filtrada, toque el icono **☑** que se encuentra junto al contacto que desea llamar. Se usará el número predeterminado si hay más de un número para ese contacto.
- 4 O bien, toque el nombre del contacto y seleccione el número que desea utilizar si existe más de un número para ese contacto. También puede tocar la tecla **☑** para iniciar la llamada al número predeterminado.

Responder y rechazar una llamada

Cuando suene el teléfono, presione la tecla **☑** para contestar la llamada.

Para silenciar el timbre, toque **Silencio** que

contactos.

- 4 Toque **Enviar** cuando haya terminado.

ADVERTENCIA: Si se agrega una imagen, un video o un sonido a un SMS, se convertirá de manera automática en un mensaje MMS y se le cobrarán los cargos correspondientes.

Ingresar texto

Elija el método de entrada tocando **☑** y **Método de escritura**.

Toque **☑** para activar el modo T9. Este icono aparece únicamente al elegir **Teclado** como método de entrada.

Toque **☑** para cambiar entre números, símbolos y entrada de texto. Use la tecla **Shift** para cambiar entre entrada en mayúsculas o minúsculas.

Configurar el correo electrónico

Toque **☑** en la pantalla y luego **E-mail**.

para la nueva foto.

Disparo Múltiple: enfoque la persona o el objeto en el visor y presione el botón disparador como si tomara una foto normal. La cámara tomará una secuencia de fotos a gran velocidad.

Temp. automático: esta función permite establecer un tiempo de espera después de que se presiona el obturador. Seleccione **Apagado**, **3 segundos**, **5 segundos** o **10 segundos**. Esta función es ideal si quiere formar parte de una foto.

Modo nocturno: opción útil para lugares oscuros.

Seleccionar almac.: elija si desea guardar las fotos en la memoria del teléfono o en la memoria externa.

Mostrar imagen capturada: si activa esta opción, podrá ver la foto que toma de inmediato.

Tono de disparo: establezca como apagado o

aparece en la pantalla. Esto resulta muy útil cuando olvida cambiar el perfil a silencioso en una reunión. Toque **Rechazar** para rechazar una llamada recibida.

Cambiar la configuración común

1 Toque **Ajustes de llamada** en el menú **Ajustes**.

2 Desplácese y toque **Ajustes comunes**.

• **Lista de rechazos:** toque la Lista de rechazos para elegir **Registros**, **Contactos**, **Ingresar manualmente**, **Todas las llamadas desconocidas** y **Todos los números desconocidos**.

• **Enviar mi número:** elija si desea mostrar su número en las llamadas realizadas.

• **Remarcar automáticamente:** deslice el marcador hacia la izquierda para activar o hacia la derecha para desactivar esta función.

• **Modo de respuesta**

Pulse tecla Enviar: le permite contestar

Puede comprobar y editar la configuración. Además, puede comprobar las opciones de ajustes adicionales seleccionadas automáticamente cuando creó la cuenta.

Cambiar la configuración de SMS

Toque **☑** y **Mensajes**. A continuación, **Ajustes**. Seleccione **SMS**.

Centro de SMS: especifique los detalles de su centro de mensajes.

Informe de entrega: deslice el marcador hacia la izquierda para recibir una confirmación de que se entregó su mensaje.

Periodo de validez: determine cuanto tiempo los mensajes quedarán almacenados en el centro de mensajes.

Tipos de mensaje: convierta el mensaje en **Texto**, **Voz**, **Fax**, **X.400** o **E-mail**.

Codificación de caracteres: indique como desea que se codifiquen los caracteres. La elección afecta el tamaño del mensaje y, por lo

encendido el sonido del obturador.

Restaurar config.: restaure todas las opciones de configuración predeterminadas de la cámara.

Videocámara

Grabar un video rápido

Para pasar al modo de cámara o al modo de video, deslice hacia arriba o hacia abajo el icono de cámara o video que se encuentra en la parte central derecha del visor.

1 Con el teléfono en posición horizontal, apunte la lente hacia lo que desea filmar.

2 Presione el punto rojo **☑**.

3 **REC** aparecerá en la parte inferior del visor con un temporizador debajo que mostrará la duración del video.

4 Para pausar el video, toque **☑** y para reanudar la grabación, seleccione **☑**.

5 Toque **☑** en la pantalla para detener la

Componentes del teléfono



Teclas de volumen

- **En la pantalla principal:** permiten ajustar el volumen del tono de timbre y el volumen de alerta táctil.
- **Durante una llamada:** permiten ajustar el volumen de la llamada.
- **Tecla para bajar el volumen:** manténgala presionada para activar o desactivar el modo silencioso.

Tecla Encender/Apagar/Bloquear

- Presión breve - bloquea/desbloquea el teléfono.
- Presión durante unos segundos enciende/apaga el teléfono.



Conector de auriculares

Uso de la pantalla táctil

Sugerencias sobre la pantalla táctil

- Para seleccionar un elemento, toque el centro del icono.
- No presione demasiado fuerte. La pantalla táctil es tan sensible que detecta los toques delicados y precisos.
- Utilice la punta del dedo para tocar la opción que desee. Tenga cuidado de no tocar otras teclas.
- Cuando el teléfono LG-T565 no esté en uso, volverá a la pantalla de bloqueo.

Controlar la pantalla táctil

Los controles de la pantalla táctil del teléfono LG-T565 cambian dinámicamente según la tarea que usted esté realizando.

Abrir aplicaciones

Para abrir cualquier aplicación, simplemente toque el icono de la aplicación.

Desplazarse

Arrastre de lado a lado para desplazarse. En algunas pantallas, como la lista de registros, también puede desplazarse hacia arriba o abajo.

Llamadas

Hacer una llamada

1 Toque **☑** para abrir el teclado.

2 Ingrese el número con el teclado.

3 Toque **☑** para iniciar la llamada.

SUGERENCIA: Para ingresar + al realizar una llamada internacional, mantenga presionada la tecla **☑**.

Presione la tecla Encender/Apagar/Bloquear para bloquear la pantalla táctil, así evita realizar llamadas por error.

Cambiar la configuración de los contactos

Puede adaptar la configuración de los **Contactos** para que funcionen a su gusto.

En el menú **Contactos**, toque la tecla **☑** y luego, **Ajustes**.

• **Nombre de presentación:** elija si desea mostrar primero el nombre o el apellido de un contacto.

• **Vista de contactos:** elija si desea mostrar primero el **Nombre** o el **Nombre y número**.

• **Copiar:** permite copiar los contactos de la tarjeta SIM a la memoria interna o viceversa.

• **Mover:** esta opción es similar a la función **Copiar**, salvo que el contacto se guarda sólo en la nueva ubicación. Por lo tanto, cuando se mueve un contacto de la tarjeta SIM a la memoria interna, se borra ese contacto de la memoria SIM.

• **Enviar todos vía Bluetooth:** envía todos los contactos a otro teléfono mediante Bluetooth.

• **Copia de seguridad:** guarda los datos de los contactos en otra ubicación de almacenamiento.

• **Restaurar contactos:** restaura los datos de los contactos.

• **Borrar todos los contactos:** borra todos los contactos. Toque **Sí** si está seguro de que desea borrar todos los contactos.

Mensajes

El teléfono LG-T565 combina los mensajes SMS y MMS en un solo menú intuitivo y fácil de usar.

Enviar un mensaje

1 Toque **Mensajes** en el menú y toque **Escribir mensaje** para redactar un nuevo mensaje.

2 Toque **Insertar** para agregar una imagen, un video, un sonido, una plantilla, entre otros.

3 Toque **Para** en la parte superior de la pantalla para ingresar los destinatarios. Luego ingrese el número o toque **☑** para seleccionar un contacto. Se pueden agregar incluso varios

Fijar como: toque esta opción para fijar la foto como fondo de pantalla para la pantalla principal, fondo de pantalla para la pantalla de bloqueo o imagen de contacto.

Editar: toque esta opción para editar la foto.

☑ Toque esta opción para borrar la imagen.

☑ Toque esta opción para tomar otra foto inmediatamente.

☑ Toque esta opción para ver una galería de fotos guardadas.

☑ Toque esta opción para ver una galería de fotos guardadas.

☑ Toque esta opción para ver una galería de fotos guardadas.

Opciones de ajustes avanzados

En el visor, toque **☑** para ver todas las opciones de configuración avanzada.

Después de seleccionar la opción, toque **OK**.

Tamaño: permite cambiar el tamaño de la foto para ahorrar espacio en la memoria.

Bal. de blancos: elija entre **Automático**, **Incandescente**, **Soleado**, **Fluorescente** y **Nublado**.

Efectos de color: permite elegir una tonalidad

Cámara

Tomar una foto rápida

1 Toque **☑** y **Cámara**.

2 Cuando la cámara haya enfocado el objeto deseado, toque **☑** en la parte central derecha de la pantalla para tomar una foto.

SUGERENCIA: Para pasar al modo de cámara o al modo de video, deslice hacia arriba o abajo el icono de cámara o video que se encuentra en la parte central derecha del visor.

Después de tomar una foto

La foto capturada aparecerá en la pantalla. Están disponibles las opciones siguientes.

Toque **☑**.

Cargar: toque para cargar la foto.

Enviar vía: toque esta opción para enviar la foto como **Mensaje**, **E-mail** o **Bluetooth**.

una llamada al presionar la tecla **Llamar/Contestar**.

Pulse cualquier tecla: le permite contestar una llamada al presionar cualquier tecla, excepto la tecla **Terminar**.

• **Alerta de minuto:** deslice el marcador hacia la izquierda para activar esta función si desea oír un tono a cada minuto durante las llamadas.

• **Modo de respuesta Bluetooth:** seleccione **Siempre con el Auricular BT** para contestar una llamada con un auricular Bluetooth o seleccione **Siempre con el teléfono** para responderla al presionar una tecla del teléfono.

• **Guardar nuevo número:** deslice el marcador hacia la izquierda para guardar números nuevos; o bien hacia la derecha si no desea guardarlos.

Contactos

Buscar un contacto

1 Toque **☑** y **Contactos**.

tanto, los cargos por transferencia de datos.

Enviar msj largo como: elija si desea enviar los mensajes largos como **Varios SMS** o como un **MMS**.

Cambiar la configuración de MMS

En el menú **Mensajes**, toque **Ajustes** y **MMS**.

Modo de recuperación: elija entre **Red doméstica** o **Red en roaming**. Si después selecciona **Manual**, solo recibirá notificaciones de los mensajes MMS y podrá decidir descargarlos en su totalidad.

Informe de entrega: elija si desea permitir y/o solicitar un informe de entrega.

Informe de lectura: elija si desea permitir y/o solicitar un informe de lectura.

Prioridad: elija el nivel de prioridad de los mensajes MMS.

Período de validez: elija el tiempo que el mensaje permanecerá almacenado en el centro de mensajes.

grabación del video.

Después de grabar un video

Aparecerá en la pantalla una imagen fija que representa el video filmado. El nombre del video se muestra en la parte inferior de la pantalla, junto con los iconos a la izquierda y a la derecha.

☑ Toque esta opción para reproducir el video. Están disponibles las opciones siguientes.

Toque **☑**.

Enviar vía: toque esta opción para enviar el video como un **Mensaje**, **E-mail**, o **Bluetooth**.

☑ Toque esta opción para borrar el video que filmó. Para confirmar la acción, toque **Sí**. Volverá a aparecer el visor.

☑ Permite grabar otro video inmediatamente. Se guardará el video realizado.

☑ Toque esta opción para ver la galería de imágenes y video guardados.

2 Verá una lista de contactos. Escriba la primera letra del nombre del contacto en el campo **Buscar** para que el menú vaya a esa área alfabética de la lista.

Agregar un nuevo contacto

1 En el menú **Contactos** toque **Agregar**.

2 Elija si desea guardar el contacto en la tarjeta **SIM** o en la **Memoria interna**.

3 Ingrese su nombre y apellido.

4 Puede escribir hasta cinco números distintos por contacto si lo guarda en la memoria interna .

5 Agregue una dirección de correo electrónico. Puede ingresar hasta dos direcciones de correo electrónico diferentes por contacto.

6 Asigne el contacto a uno o más grupos.

7 Toque **Guardar** para guardar el contacto.

Duración de la diapositiva: elija cuanto tiempo estarán en pantalla las diapositivas.

Adjunto no compatible: permite elegir si desea restringir o no los adjuntos no admitidos.

Tiempo de entrega: determine cuanto tiempo se debe esperar antes de que se envíe el mensaje.

Centro MMS: elija uno de la lista o agregue un nuevo centro de mensajes.

Servicios de redes sociales (SNS)

El teléfono LG-T565 cuenta con servicios de redes sociales que le permiten disfrutar y administrar su red social.

NOTA: La función SNS es una aplicación de grandes volúmenes de datos. El uso y la conexión a servicios en línea pueden incurrir en costos adicionales. Compruebe los gastos de transmisión de datos con el proveedor de red.

Opciones de ajustes avanzados

En el visor, toque **☑** para ver todas las opciones de configuración avanzada. Puede cambiar la configuración de la videocámara. Después de seleccionar la opción, toque **OK**.

Efectos de color: permite elegir una tonalidad para usar en la nueva vista.

Bal. de blancos: esta opción garantiza que cualquier parte blanca que aparezca en el video sea realista. Para lograr que la cámara ajuste correctamente el balance de blancos, deberá especificar las condiciones de luz. Elija entre **Automático**, **Incandescente**, **Soleado**, **Fluorescente** y **Nublado**.

Duración: determine un límite de duración para el video. Elija entre normal y MMS para limitar el tamaño máximo y enviar el video como mensaje MMS.

Seleccionar almac.: elija si desea guardar los videos en la memoria del teléfono o en la memoria externa.

Restaurar config.: permite restablecer la configuración de la videocámara.

Música

Para acceder al reproductor de música, toque **Música**. Desde aquí, puede acceder a varias carpetas:

Reproducido recientemente: reproduce la última canción reproducida.

Todas las pistas: contiene todas las canciones almacenadas en el teléfono, excepto la música predeterminada que ya viene cargada.

Artistas: muestra la recopilación de música ordenada por artista.

Álbumes: muestra la recopilación de música ordenada por álbum.

Géneros: muestra la recopilación de música ordenada por género.

Listas de reproducción: contiene todas las listas de reproducción que creó.

Aleatorio: permite reproducir temas ordenados

El teléfono LG-T565 puede reproducir música de archivos de audio almacenados en una tarjeta de memoria.

establecida por el operador de red; por lo tanto, usted puede disfrutar de su nuevo teléfono de inmediato. Para cambiar cualquier configuración, utilice el menú **Conectividad** en **Ajustes**.

Enviar y recibir archivos vía Bluetooth

Para enviar un archivo:

1 Abra el archivo que desee enviar, que normalmente será un archivo de música, de video o una foto.

2 Elija **Enviar vía y Bluetooth**.

3 Si ya vinculó el dispositivo **Bluetooth**, el teléfono LG-T565 no buscará automáticamente otros dispositivos con Bluetooth. De lo contrario, el teléfono LG-T565 buscará otros dispositivos con Bluetooth habilitados dentro de su alcance.

4 Seleccione el dispositivo al que desea enviar el archivo.

5 El archivo se enviará.

El teléfono LG-T565 puede reproducir música de archivos de audio almacenados en una tarjeta de memoria.

Indicaciones de seguridad y uso eficiente

Lea estas sencillas instrucciones. No se las siga, puede ser peligroso o ilegal. En este manual se ofrece información detallada adicional.

⚠ ADVERTENCIA

•No manipule el teléfono con las manos mojadas cuando se esté cargando. Puede ocasionar descargas eléctricas y dañar gravemente el teléfono.

•No cargue el teléfono si está apoyado sobre superficies acolchadas.

PRECAUCIÓN

•Apague el teléfono en áreas donde rijan normas especiales que así lo exijan. Por ejemplo, no use el teléfono en hospitales, ya que puede afectar ciertos equipos médicos delicados.

•Todos los transmisores de radio tienen riesgos de interferencia con equipos electrónicos que estén muy próximos. Una interferencia mínima puede afectar televisores, radios, computadoras personales, etc.

Exposición a las señales de radiofrecuencia
Información de exposición a ondas de radio y tasas de absorción específicas (SAR)

Este modelo de teléfono celular LG-A235 ha sido diseñado para cumplir con el requisito de seguridad correspondiente a la exposición a las ondas radiales.

El teléfono LG-T565 puede reproducir música de archivos de audio almacenados en una tarjeta de memoria.

Información y precauciones con la batería
•No es necesario que descargue la batería por completo antes de recargarla. A diferencia de otros sistemas de baterías, este no presenta un efecto de memoria que pueda comprometer el rendimiento de la batería.

•Use únicamente baterías y cargadores LG. Los cargadores LG están diseñados para maximizar la vida de la batería.

•No desarme la batería ni le provoque un corto circuito. Mantenga limpios los contactos de metal de la batería.

•Reemplace la batería cuando ya no tenga un desempeño aceptable. La batería puede recargarse cientos de veces antes de necesitar ser reemplazada. No cargue el teléfono si está apoyado sobre superficies acolchadas.

•Si no utilizó la batería por un largo período de tiempo, recárguela para maximizar el funcionamiento.

•No exponga el cargador de la batería a la luz directa del sol ni lo use en ambientes de elevada humedad, como sería el baño.

•No deje la batería en lugares donde haga mucho calor o mucho frío porque estos ambientes pueden deteriorar el funcionamiento. El teléfono se debe cargar en una zona con ventilación adecuada.

al azar.

Transferir música al teléfono

La forma más fácil de transferir música al teléfono es con Bluetooth o con el cable de datos.

Para transferir música con Bluetooth:

1 Asegúrese de que ambos dispositivos tengan Bluetooth activado y estén emparejados entre sí.

2 Seleccione el archivo de música en el otro dispositivo y seleccione **Enviar vía y Bluetooth**.

3 Cuando se envía el archivo, deberá aceptarlo en el teléfono al tocar **Sí**.

4 El archivo aparecerá en **Música** > **Todas las pistas**.

Administrar archivos

Puede almacenar archivos multimedia en la memoria del teléfono para acceder fácilmente

El teléfono LG-T565 puede reproducir música de archivos de audio almacenados en una tarjeta de memoria.

Para recibir un archivo:

1 Para recibir archivos, la conexión Bluetooth debe estar activada y visible. Para mayor información, consulte la sección **Cambiar la configuración de Bluetooth**.

2 Un mensaje le preguntará si desea aceptar el archivo del remitente.

3 Los archivos suelen guardarse en la carpeta correspondiente dentro de **Mis cosas**.

El teléfono LG-T565 puede reproducir música de archivos de audio almacenados en una tarjeta de memoria.

NOTAS:

1 Cuando use auriculares Bluetooth, los perfiles A2DP y AVRCP no están admitidos mientras se reproduce el video. Quiere decir que, si utiliza auriculares Bluetooth, no escuchará el sonido del video.

2 La función de transferencia de archivos por Bluetooth estará bloqueada si hay algunas aplicaciones en funcionamiento. (Llamada de voz, cámara/videocámara, reproductor de música, UMS/PCSync)

El teléfono LG-T565 puede reproducir música de archivos de audio almacenados en una tarjeta de memoria.

El teléfono LG-T565 puede reproducir música de archivos de audio almacenados en una tarjeta de memoria.

Este requisito se basa en lineamientos científicos que incluyen márgenes de seguridad diseñados para garantizar la seguridad de todas las personas, independientemente de la edad y la salud.

•Los lineamientos de exposición a ondas radiales emplean una unidad de medida denominada tasa de absorción específica o SAR, por sus siglas en inglés. Las pruebas que miden la tasa SAR se llevan a cabo con métodos estandarizados mientras el teléfono transmite a su nivel de potencia certificado más elevado en todas las bandas de frecuencia utilizadas.

•Si bien pueden existir diferencias entre los niveles de SAR de diversos modelos de teléfono LG, todos están diseñados para cumplir con los lineamientos relacionados con la exposición a ondas de radio.
•El límite de SAR recomendado por la Comisión internacional para protección contra radiación no ionizante (ICNIRP) es de 2 W/kg promediados en diez (10) gramos de tejido.

•La información de datos SAR para residentes en países/regiones que hayan adoptado el límite SAR recomendado por el Instituto de ingenieros eléctricos y electrónicos (IEEE) es de 1,6 W/kg promediados en un (1) gramo de tejido.

•El valor de SAR más elevado para este modelo de teléfono probado por FCC para su uso en el oído es

El teléfono LG-T565 puede reproducir música de archivos de audio almacenados en una tarjeta de memoria.

•Si reemplaza la batería por una del tipo incorrecto, existe el riesgo de explosión.

•Deseche las baterías usadas según las instrucciones del fabricante. Recíclelas cuando sea posible. No las deseche como residuos domésticos.

•Si necesita reemplazar la batería, solicite asesoramiento al distribuidor o al centro de servicio técnico autorizado de LG Electronics más cercano a su domicilio.

•Cuando el teléfono esté totalmente cargado, desenchufe el cargador del tomacorriente para que el cargador no consuma energía de manera innecesaria.

a todas las imágenes, los sonidos, videos y juegos. También puede guardar los archivos en una tarjeta de memoria. La tarjeta de memoria le permite liberar espacio en la memoria del teléfono.

Puede abrir una lista de las carpetas que almacenan todos los archivos multimedia al tocar **Mis cosas**.

Juegos y aplicaciones

Puede descargar nuevos juegos y aplicaciones al teléfono para entretenerse.

Utilidades

Agregar un evento al calendario

1 Toque **Calendario**.

2 Seleccione la fecha en la que desea agregar un evento.

3 Toque **Agregar**.

El teléfono LG-T565 puede reproducir música de archivos de audio almacenados en una tarjeta de memoria.

El teléfono LG-T565 puede reproducir música de archivos de audio almacenados en una tarjeta de memoria.

Para cambiar la configuración de Bluetooth:

Toque **Bluetooth**, luego, seleccione el menú de opciones **☐** y elija **Ajustes**.

Vincular el teléfono a otro dispositivo Bluetooth

Si vincula el teléfono LG-T565 a otro dispositivo, puede configurar una conexión protegida por un código de acceso.

1 Compruebe que Bluetooth esté activado y visible. Puede modificar la visibilidad en el menú **Ajustes**.

2 Toque **Buscar**.

3 El teléfono LG-T565 buscará los dispositivos. Cuando se haya completado la búsqueda, aparecerá la opción **Actualizar** en la pantalla.

4 Elija el dispositivo al que desea vincularse, ingrese el código de acceso y toque **OK**.

5 El teléfono se conectará con el otro

El teléfono LG-T565 puede reproducir música de archivos de audio almacenados en una tarjeta de memoria.

de 0,975 W/kg y, cuando se usa sobre el cuerpo es de 0,786 W/kg.

Cuidado y mantenimiento del producto

Solo utilice baterías, cargadores y accesorios aprobados para usar con este modelo de teléfono en particular. El uso de cualquier otro tipo de batería puede invalidar cualquier aprobación o garantía aplicable al teléfono y puede ser peligroso.

•No desarme la unidad. Llévela a un centro de servicio técnico autorizado cuando se requiera trabajo de reparación.

•Manténgala alejada de aparatos eléctricos, tales como TV, radios y computadoras personales.

•La unidad debe mantenerse alejada de fuentes de calor, como radiadores o cocinas.

•No la deje caer. No someta esta unidad a vibración mecánica o golpe.

•La cubierta del teléfono podría dañarse si se lo envuelve o se lo cubre con un envoltorio de vinilo.

•Use un paño seco para limpiar la parte externa de la unidad. No use solventes como benceno, tiner o alcohol.

•No permita que la unidad entre en contacto con humo o polvo excesivo.

•No coloque el teléfono junto a tarjetas de crédito o

El teléfono LG-T565 puede reproducir música de archivos de audio almacenados en una tarjeta de memoria.

El teléfono LG-T565 puede reproducir música de archivos de audio almacenados en una tarjeta de memoria.

Estimado Cliente:

¡Felicitaciones!

Usted ha adquirido un teléfono móvil marca LG y al mismo tiempo garantizado por LG Electronics Inc. Chile Ltda. Esperamos disfrute de este excelente producto.

Condiciones de la Garantía:

1. ¿Qué cubre y por cuánto tiempo?

LG Electronics Inc. Chile Ltda. garantiza al comprador original que el teléfono LG y sus accesorios, no presentan defectos en materiales de fabricación y bajo condiciones de uso normal no debiera presentar problemas. El proceso de garantía comienza con la fecha de compra y continúa por un período de tiempo especificado a continuación:

A. El periodo de Garantía:

Teléfono 1 año

Baterías 6 meses

Otros accesorios 6 meses

B. La garantía es sólo válida para el comprador original y es intransferible.

C. El cuerpo exterior y otras partes cosméticas se encuentran libres de defectos en el momento de empaque, por este motivo, no está cubierto por la garantía.

D. El comprador debe proporcionar información que demuestre la fecha de compra y/o activación del equipo.

E. El comprador será responsable de llevar y retirar el equipo de servicio técnico u otro intermediario autorizado.

2. ¿Qué no cubre?

Esta Garantía está sujeta al correcto uso del producto por parte del comprador. La Garantía no cubre:

A. Defecto o daño resultado de un accidente, mal uso, abuso, descuido, sobrecarga inusual física, eléctrica o electromecánica, modificación de cualquier parte del producto, incluyendo antena o daño cosmético;

Configurar una alarma

1 Toque **Alarma**.

2 Toque **Agregar** y, a continuación, podrá establecer y guardar alarmas en este menú.

Grabador de voz

Utilice el grabador de voz para grabar notas de voz u otros archivos de audio.

Usar la calculadora

1 Toque **Calculadora**.

2 Toque las teclas numéricas para ingresar los números.

Convertir unidades

1 Toque **Conversor de unidad**.

2 Elija si desea convertir **Moneda, Área, Longitud, Peso, Temperatura, Volumen o Velocidad**.

3 Luego seleccione la unidad e ingrese el valor que desea convertir.

El teléfono LG-T565 puede reproducir música de archivos de audio almacenados en una tarjeta de memoria.

dispositivo, en el que deberá ingresar el mismo código de acceso.

6 La conexión Bluetooth protegida por el código de acceso ya estará lista.

Wi-Fi

Wireless Manager le permite administrar las conexiones de Internet mediante Wi-Fi (LAN inalámbrica) en el dispositivo. Permite que el teléfono se conecte a redes locales inalámbricas o que acceda a Internet de manera inalámbrica. La tecnología Wi-Fi es más rápida y tiene un alcance mayor que la tecnología inalámbrica Bluetooth. Además, permite enviar correos electrónicos y navegar por Internet de manera rápida.

NOTA: El teléfono T565 admite codificación WEP y WPA-PSK/2, pero no codificación EAP y WPS. Si su proveedor de servicio Wi-Fi o su administrador de red configuran la codificación para la seguridad de la red, usted debe escribir la clave en la ventana emergente. Si no la configuran, la ventana emergente no aparece. Puede obtener la

El teléfono LG-T565 puede reproducir música de archivos de audio almacenados en una tarjeta de memoria.

boletos de transporte; puede afectar la información de las cintas magnéticas.

•No toque la pantalla con un objeto punzante; de lo contrario, podría dañar el teléfono.

•No exponga el teléfono al contacto con líquidos o humedad.

•Use los accesorios, como los auriculares, con precaución. No presione la antena innecesariamente.

Dispositivos electrónicos

Todos los teléfonos celulares pueden recibir interferencia, lo cual podría afectar el desempeño.

•No use el teléfono celular cerca de equipos médicos sin solicitar permiso. Evite colocar el teléfono cerca de un marcapasos (es decir, en el bolsillo interior del saco).

•Los teléfonos móviles pueden interferir con ciertos audífonos. Una interferencia mínima puede afectar televisores, radios, computadoras personales, etc.

Seguridad en la ruta

Compruebe las leyes y las regulaciones sobre el uso de teléfonos celulares en las áreas donde usted conduce.

•No use un teléfono de mano cuando esté conduciendo. Preste completa atención a la conducción del vehículo.

El teléfono LG-T565 puede reproducir música de archivos de audio almacenados en una tarjeta de memoria.

Internet

El Navegador le ofrece un divertido y colorido mundo de juegos, música, noticias, deportes, entretenimiento y muchísimo más, al que puede acceder directamente desde el teléfono celular. No importa donde esté ni que esté haciendo.

Acceder a la Web

1 Toque el icono de navegador de su operadora.

2 Para ir directamente a la página de inicio del navegador, seleccione el icono de navegador. O bien, escriba la dirección URL y elija **Conectar**.

NOTA: La conexión a estos servicios y la descarga de contenido incurrirá en un costo adicional. Consulte con el proveedor de red cuales son los gastos por transferencia de datos.

El teléfono LG-T565 puede reproducir música de archivos de audio almacenados en una tarjeta de memoria.

clave a través de su proveedor de servicio Wi-Fi o su administrador de red.

El teléfono LG-T565 puede reproducir música de archivos de audio almacenados en una tarjeta de memoria.

Código Abierto: Para obtener el correspondiente código fuente de GPL, LGPL, MPL y otras licencias de fuentes abiertas, visite http://opensource.lge.com/ Todos lo términos de licencias, las exenciones de responsabilidad y los avisos están disponibles para su descarga con el código de fuente.

El teléfono LG-T565 puede reproducir música de archivos de audio almacenados en una tarjeta de memoria.

Utilizar On-Screen Phone (teléfono en pantalla)

La función On-Screen Phone le permite ver la pantalla del teléfono móvil desde una PC mediante una conexión USB o Bluetooth. También puede controlar el teléfono móvil desde la PC con el ratón o el teclado.

El teléfono LG-T565 puede reproducir música de archivos de audio almacenados en una tarjeta de memoria.

El teléfono LG-T565 puede reproducir música de archivos de audio almacenados en una tarjeta de memoria.

El teléfono LG-T565 puede reproducir música de archivos de audio almacenados en una tarjeta de memoria.

•Use un kit manos libres, si está disponible.

•Salga del camino y estacionese antes de hacer o recibir una llamada si las condiciones de manejo así lo demandan.

•Las ondas de radiofrecuencia pueden afectar algunos sistemas electrónicos del vehículo, como estéreos y equipos de seguridad.

•Si el vehículo está equipado con bolsas de aire de seguridad, no las obstruya con equipos inalámbricos portátiles o fijos. Podría provocar fallas o serios daños por mal funcionamiento.

•Si escucha música mientras conduce, asegúrese de hacerlo a un volumen razonable para que pueda ser consciente de lo que ocurre a su alrededor. Esto es de vital importancia cuando se encuentra cerca de alguna ruta.

Evite daños en el oído

Los daños en el oído pueden producirse debido a una constante exposición a sonidos demasiado fuertes durante períodos prolongados. Por lo tanto, se recomienda no encender o apagar el teléfono cerca del oído. Así mismo se recomienda que la música y el nivel de volumen sean razonables.

Áreas de explosivos

No use el teléfono cuando esté en un área de explosiones. Respete las restricciones y obedezca

El teléfono LG-T565 puede reproducir música de archivos de audio almacenados en una tarjeta de memoria.

B. Equipos que tengan su número de serie borrado o ilegible;

C. Todas las superficies plásticas y otras partes externas expuestas que estén ralladas o dañadas debido al uso normal;
D. Mal funcionamiento resultado del uso del producto en conjunto con accesorios, productos o auxiliares o equipos periféricos no fabricados por LG Electronics Inc. Chile Ltda. o autorizados por el mismo.

E. Defectos o daños causados por un uso anormal, condiciones anormales, almacenamiento inadecuado, exposición a humedad, modificaciones, conexiones no autorizadas, reparaciones no autorizadas o intervenciones por servicios técnicos no autorizados por LG Electronics Inc. Chile Ltda.

F. Mal funcionamiento producido por condiciones ambientales fuera de los parámetros especificados por el fabricante para un normal funcionamiento del equipo. (Temperatura, humedad, etc.)
G. Esta Garantía cubre baterías, solamente si la capacidad de éstas falla bajo el 80% de la capacidad normal de salida de la batería.

La Garantía no cubre cualquier batería cuando:

(I) la batería ha sido cargada con un cargador no especificado o no aprobado por LG Electronics Inc. Chile Ltda.
(II) cualquiera de los sellos en la batería están rotos o muestran evidencia de alteración, o
(III) la batería ha sido usada en otros equipos que no correspondan al teléfono LG especificado.

3. ¿Cuáles son las obligaciones de LG Electronics Inc. Chile Ltda.?

Durante el período de vigencia de garantía, LG Electronics Inc. Chile Ltda. reparará o reemplazará, sin cobros para el comprador, cualquier pieza o accesorio del teléfono. Para obtener servicio sobre esta Garantía, el comprador debe devolver el producto (Teléfono y/o accesorios) al Servicio Técnico Autorizado por LG adjuntando la boleta o factura de compra.

4. ¿Dónde llevo mi teléfono?

En caso de que su equipo esté defectuoso y se encuentre dentro de Garantía, por favor recurra a la tienda donde lo adquirió, junto con la factura o boleta de compra, que contenga los antecedentes del cliente y del equipamiento. Para más informaciones entre en contacto con nuestro call center (800-261054) o visite nuestra página web (http://www.lge.cl).

Ajustes

Personalizar sus perfiles

Puede personalizar cada ajuste de perfil.

1 Toque **☐** y **Perfiles**.

2 Elija el perfil que desea editar.

3 Puede cambiar todas las opciones de sonidos y alerta disponibles en la lista, incluida la configuración de tono de llamada de voz, volumen, tono de mensaje y más.

Cambiar la configuración del teléfono

Disfrute la libertad de adaptar el teléfono LG-T565 para que funcione a su gusto.

En la pantalla principal, seleccione **☐** y toque **Ajustes**, a continuación, desplácese hacia **Config. del teléfono**.

Cambiar la configuración de conectividad

La configuración de conectividad ya está

El teléfono LG-T565 puede reproducir música de archivos de audio almacenados en una tarjeta de memoria.

El teléfono LG-T565 puede reproducir música de archivos de audio almacenados en una tarjeta de memoria.

Como instalar On-Screen Phone en la PC
Visite Inicio LG (http://www.lg.com) y vaya a Soporte > Soporte del teléfono celular > Descargar la herramienta de soporte móvil de LG a la PC.

El teléfono LG-T565 puede reproducir música de archivos de audio almacenados en una tarjeta de memoria.

El teléfono LG-T565 puede reproducir música de archivos de audio almacenados en una tarjeta de memoria.

El teléfono LG-T565 puede reproducir música de archivos de audio almacenados en una tarjeta de memoria.

El teléfono LG-T565 puede reproducir música de archivos de audio almacenados en una tarjeta de memoria.

El teléfono LG-T565 puede reproducir música de archivos de audio almacenados en una tarjeta de memoria.

El teléfono LG-T565 puede reproducir música de archivos de audio almacenados en una tarjeta de memoria.

El teléfono LG-T565 puede reproducir música de archivos de audio almacenados en una tarjeta de memoria.

El teléfono LG-T565 puede reproducir música de archivos de audio almacenados en una tarjeta de memoria.

El teléfono LG-T565 puede reproducir música de archivos de audio almacenados en una tarjeta de memoria.

El teléfono LG-T565 puede reproducir música de archivos